

## TEATRO PLÍNIO MARCOS - Especificações técnicas Espaço, iluminação e cenotecnia

**Lotação:** 517 Lugares.

**Camarim:** 02 camarins de 29m<sup>2</sup> com capacidade de 20 pessoas cada.

### Palco:

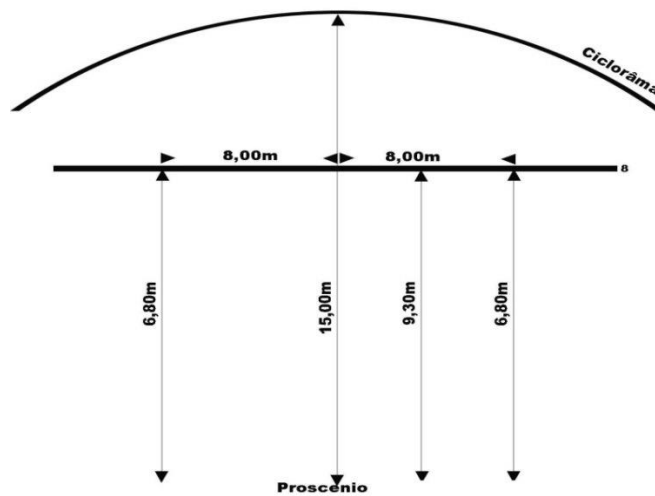
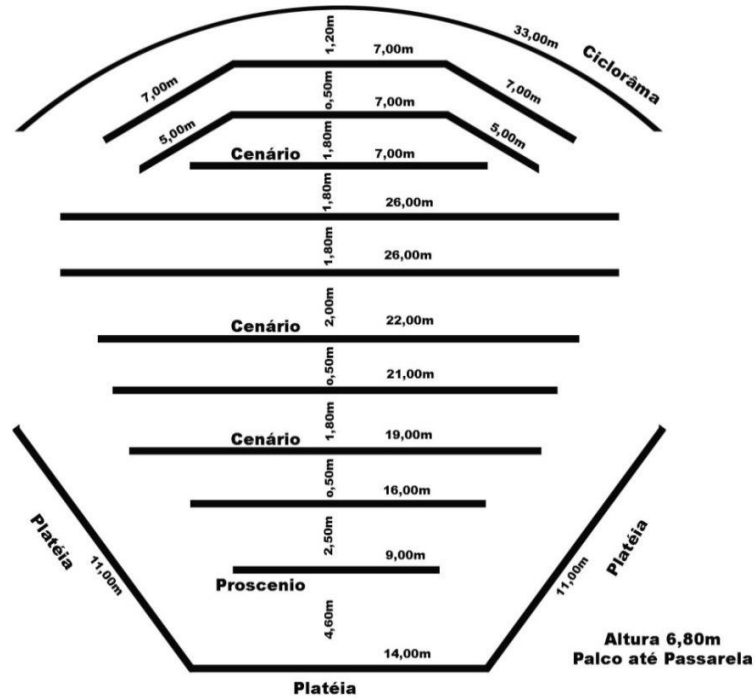

## EQUIPAMENTO DE ILUMINAÇÃO:

- 01 mesa de luz digital, Smartfade com 48/96 canais;
- 200 linhas em canais dimerizados;
- 22 refletores PC 1000W;
- 27 Elipsoidais Telem de 1000W;
- 12 refletores Par 64 #5
- 08 refletores Par 64 #2;
- 14 Fresnéis Telem 1000W;
- 01 Canhão;
- 02 Torres Laterais;
- 08 Varas de luz de palco e plateia;
- Cabine de controle.
- \* Voltagem 220V;
- \* Não dispomos de extensões e máquina de fumaça;
- \* As tomadas de energia são de modelo steck.

Modelo steck



- ↑ 001 a 203.Tomadas Luz Cênicas (Varas)
- ↑ 204 a 225.Tomadas Luz Cênicas (Varas)
- ↑ 226 a 242.Tomadas Luz Cênicas (Chão)

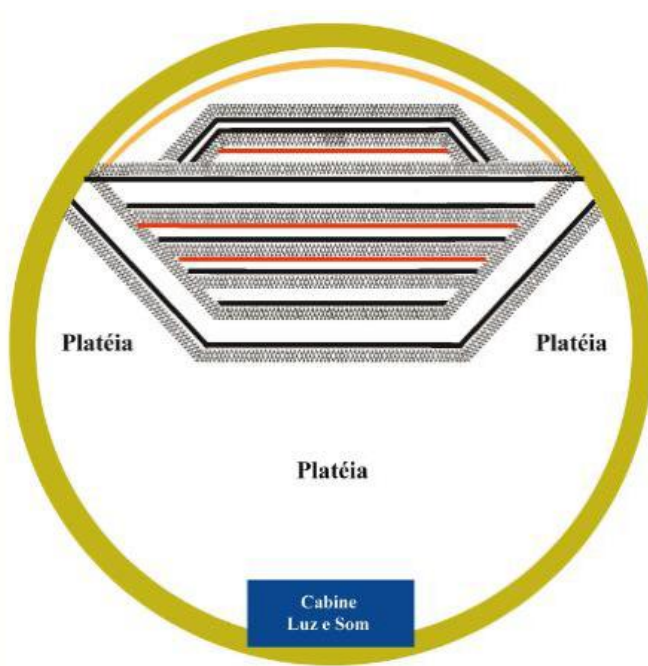
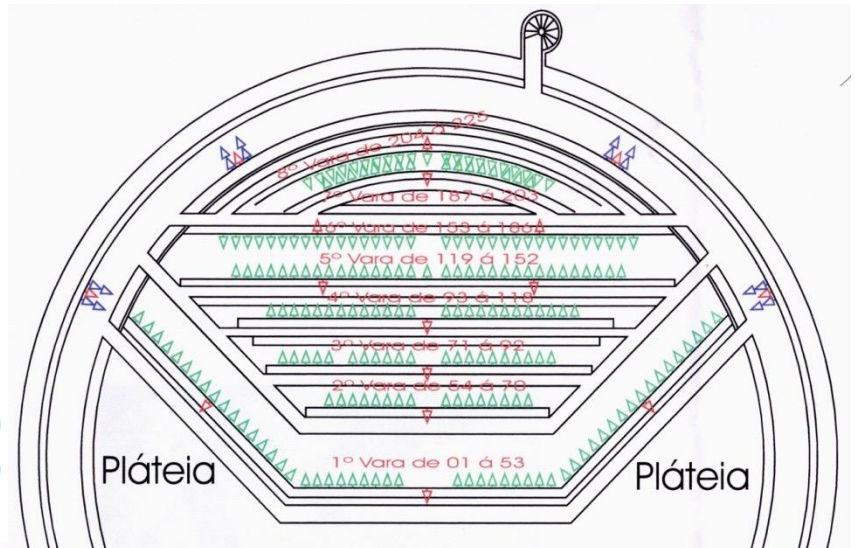

### Legendas:

- Passarelas
- Varas de Luz
- Varas de Cenário

**EQUIPAMENTO DE CENOTECNIA:**

- Ciclorama fixo na cor preta ou branca;
- 1 rotunda, 2 pernas de veludo e 4 pernas de tecido, sendo todas na cor preta.

**INSTALAÇÃO DE SEGURANÇA:**

- Sinalização (Saídas de Emergência, Não Fume, extintor de incêndio, mangueiras, Brigada de incêndio, luz de emergência).

**RECURSOS HUMANOS EXISTENTES NO TEATRO:**

01 Contrarregra, 01 Cenotécnico, 01 Técnico de Som e Vídeo e 03 Técnicos de Iluminação responsáveis pela montagem, temporada e desmontagem no espaço. O Teatro Plínio Marcos possui ainda: porteiro, vigilante, equipe de limpeza, brigadista, bilheteiro e eletricista.

**ATENDIMENTO AO PORTADOR DE DEFICIÊNCIA:**

- Acesso com rampa;
- Banheiros e plateia com corrimão são adaptados para portadores de deficiência.

**ÁREA DE PREPARAÇÃO DO ESPETÁCULO E PLATEIA:**

- 02 camarins de 29m<sup>2</sup> com capacidade para 20 pessoas cada;
- Acesso de cenário ao palco pelos fundos do Teatro;
- Palco semiarena com piso em madeira;
- 517 lugares na plateia;
- 27m de largura e 14m de profundidade, sem coxias laterais (presentes ou não no espaço);
- 6,50m de altura até as varas e passarelas para montagem de iluminação e cenário;
- Urdimento com 08 passarelas;
- 03 varas para cenário fixas.

Obs.: Não possuímos ar condicionado, máquina de fumaça, equipamentos de projeção e linóleo.

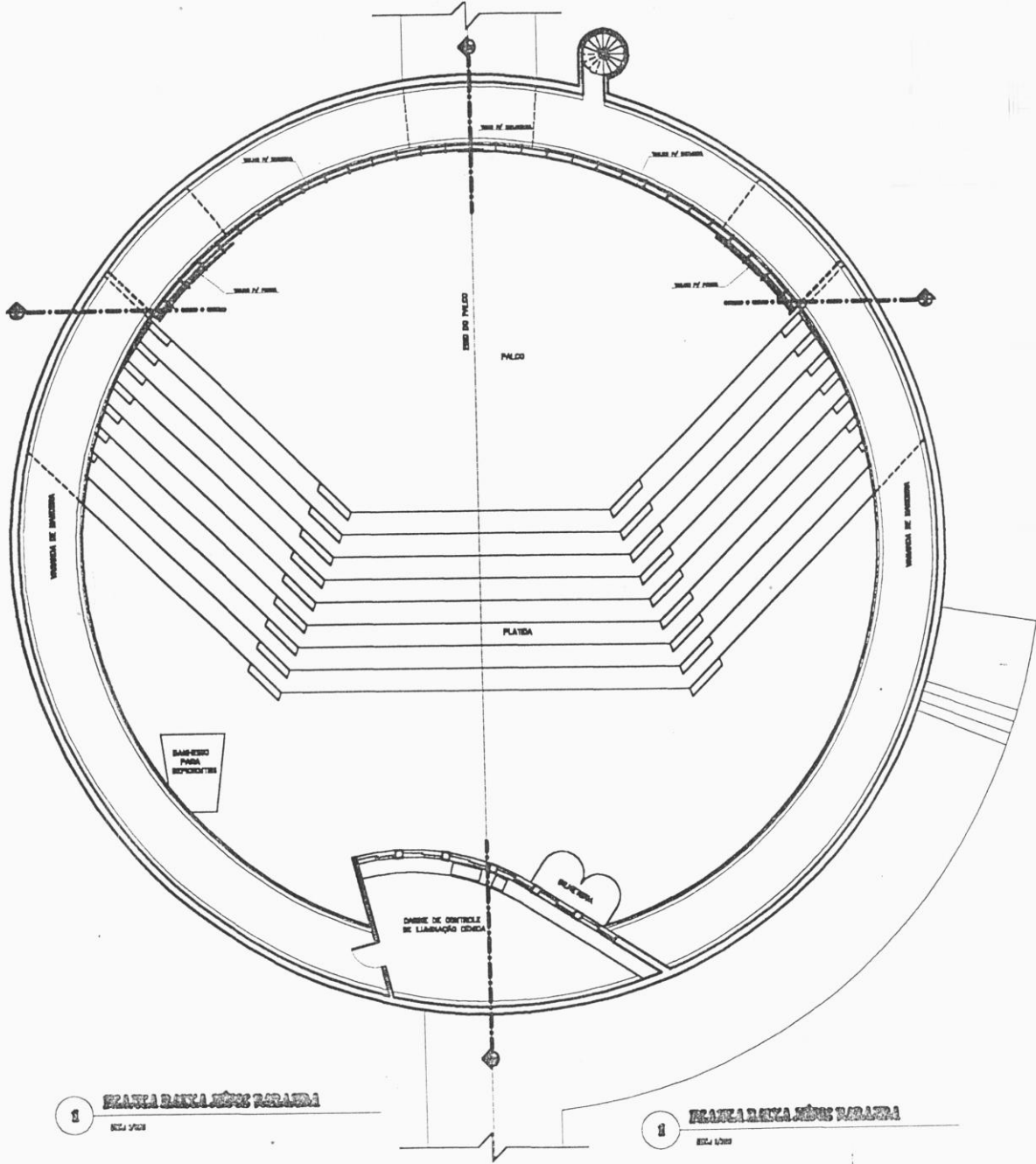

1 **FRONTAL DA CENA PARA A CENA 1**  
DELA VISTA

2 **FRONTAL DA CENA PARA A CENA 2**  
DELA VISTA

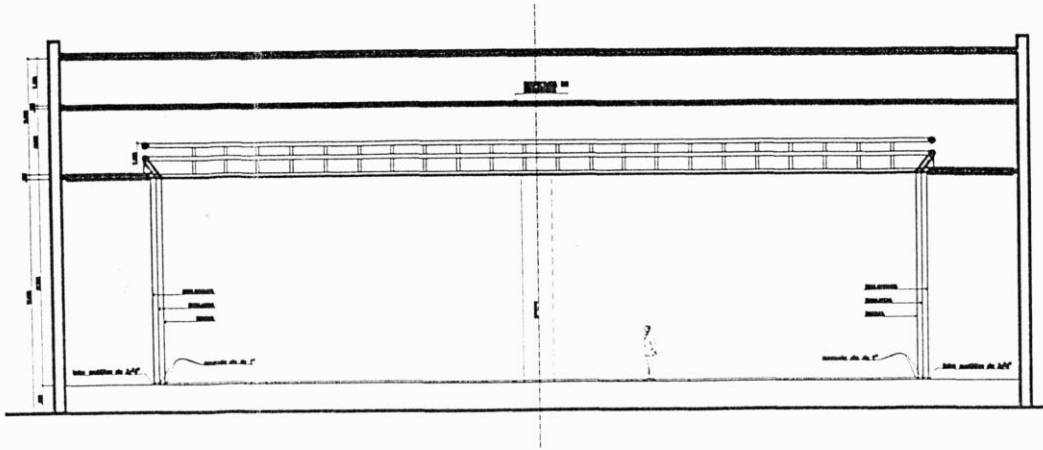

**3** **SECCÃO 01-01**  
Escala 1/200

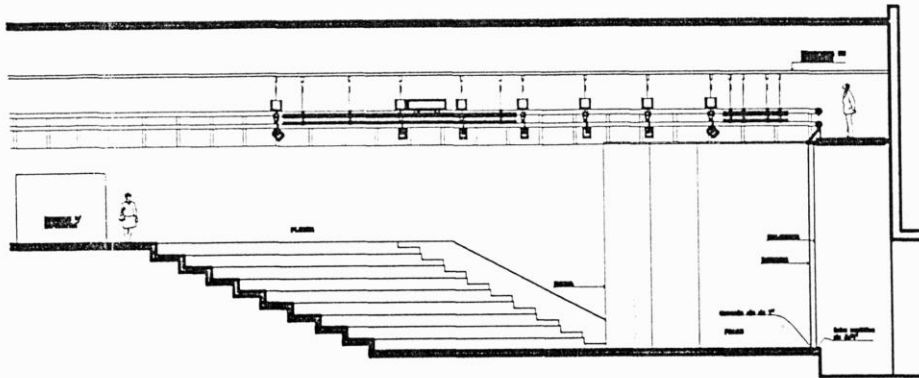

**3** **SECCÃO 01-02**  
Escala 1/200

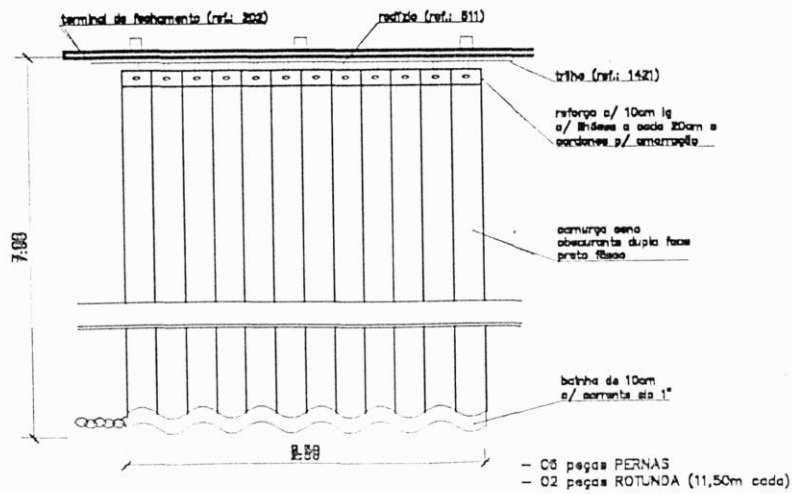

**4** **DETALHE DO PERNAS E ROTUNDA**  
Escala 1/50